

**REGIA AUTONOMA DE SERVICII PUBLICE**Adresa: **Piata Victoriei nr. 17, Ploiesti, Prahova**Telefon: **+4 0244-541.071**Fax: **+4 0244-513.670**E-mail: **serviciipublice@rasp.ro**Web: **www.rasp.ro**

Nr.inreg.: 2827 / 03.06.2022

Către: - Municipiul Ploiesti
Piata Eroilor, nr.1A
Fax: 0244/516.699

Referitor : solicitare aviz de amplasament față de rețeaua de iluminat public

Ca urmare a solicitării dvs. de eliberare a avizului de amplasament față de rețeaua de iluminat public, pentru lucrarea : **"Construire parcare supratereastră zona centrala str. Grivitei "**.

În baza certificatului de urbanism nr.429/10.05.2022 și analizând conținutul documentației depuse de dvs. pentru avizare, se acordă **aviz favorabil**.

Stalpii de iluminat public sunt din beton și metalici, care aparțin sistemului de iluminat public.

Rețelele de alimentare ale stâlpilor de iluminat public figurate pe amplasamentul propus sunt rețele subterane LES 0,4 KV și rețele aeriene LEA 0,4 KV, aparținând sistemului de iluminat public.

Prezentul aviz este valabil 12 luni de la data emiterii, cu următoarele condiții:

Începerea execuției lucrării va trebui anunțată la R.A.S.P. Ploiesti, cu 48 de ore înainte, pentru a vă trimite un reprezentant la fața locului.

Dacă în timpul executării lucrărilor este necesară modificarea structurii sistemului de iluminat public (demontare, montare și reamplasare rețea și stâlpi de iluminat), aceasta se va face pe cheltuiala beneficiarului.

Lucrarile de demontare, montare și reamplasare rețea, console, corpuri de iluminat vor fi executate de operatorul Sistemului de Iluminat Public, S.C Luxten Lighting CO S.A.

1.Înainte de începerea lucrărilor de săpătură se vor face sondaje pentru poziționarea exactă a rețelilor electrice de iluminat public și stabilirea condițiilor de execuție;

2.Se vor respecta STAS 8591 / 1 – 94 și PE 106 / 95, care reglementează distanțele dintre diferitele rețele edilitare și modul în care se realizează intersecțiile dintre acestea ;

3.Pentru modificarea instalației de iluminat public din zona în care se realizează lucrarea, beneficiarul va efectua aceste lucrări conform art. 44, alin. (7),(8),(9) din Legea 123 / 2012 („(7) Cheltuielile pentru modificarea instalațiilor de distribuție a energiei electrice, ca urmare a racordării de noi utilizatori sau a schimbării caracteristicilor energetice inițiale ale utilizatorilor existenți, inclusiv pentru eliberarea unor amplasamente, sunt suportate conform reglementărilor emise de autoritatea competentă, în baza unor criterii obiective.

(8) În cazul în care cheltuielile prevăzute la alin. (7) sunt suportate de către client, capacitățile energetice rezultate vor fi preluate de către operatorul de distribuție cu despăgubire, conform unei metodologii aprobate de ANRE, în 60 de zile de la data intrării în vigoare a prezentei legi.

(9) Până la data intrării în vigoare a reglementărilor emise de autoritatea competentă, suportarea cheltuielilor de modificare a instalațiilor se află în sarcina celui care a generat modificarea.”)

4.Beneficiarul și constructorul sunt direct răspunzători material pentru lucrarile executate care conduc la deteriorari ale sistemului de iluminat public.

Nerespectarea acestor condiții atrage după sine anularea prezentului aviz.

Avizul este scutit de taxa de eliberare având în vedere faptul ca beneficiarul lucrării este Municipiul Ploiesti.

Cu stimă,

DIRECTOR,
ec.Zoia STAIȚU

DIRECTOR TEHNIC,
Vasile IONESCU

Sef Birou Iluminat Public,
Marian MANEA

SUPORT TOPOGRAFIC-PAC-
Scara 1:1000

-INTRA-VILAN-
Teritoriul: Jud.Prahova
Adresa: Mun.Ploiesti, Strada George Cosbuc, Strada Grivitei
Beneficiar: Municipiul Ploiesti
Suprafata IE 148593=938mp
Suprafata IE 144275=2598mp
Suprafata IE 131076=4191mp
Suprafata IE 140174=137mp
Suprafata IE 148592=1173mp
Suprafata IE 148590=1015mp
Suprafata IE 148585=83mp
Suprafata IE 148588=1757mp
Suprafata Str.Constantei=180mp
Suprafata C1-IE 140174=15mp
Suprafata C2-IE 140174=21mp
Suprafata C3-IE 140174=6mp
Suprafata Corp1-IE 148592=233mp
Suprafata Corp2-IE 148592=116mp
Suprafata Corp3-IE 148592=26mp
Suprafata Corp4-IE 148592=239mp
Suprafata Corp5-IE 148592=76mp
Suprafata Corp1-IE 148590=55mp
Suprafata Corp2-IE 148590=179mp
Suprafata Corp3-IE 148590=32mp

Suprafata de studiu = 12070mp



383300

383300

383200

383200

383100

383100

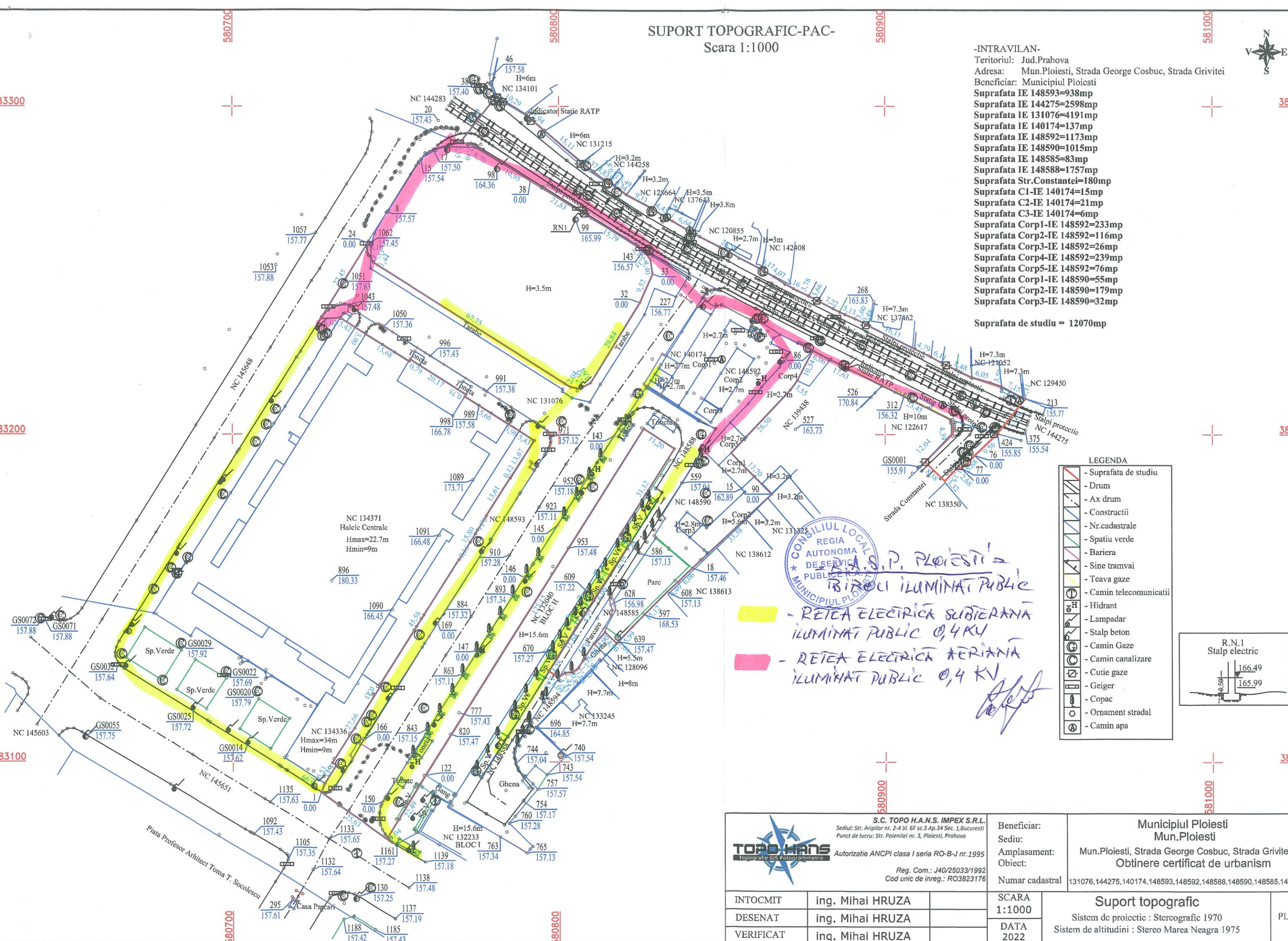

LEGENDA

- Suprafata de studiu
- Drum
- Ax drum
- Constructii
- Nr.cadastrale
- Spatiu verde
- Bariera
- Sine tramvai
- Teava gaze
- Camin telecomunicatii
- Hidrant
- Lampadar
- Stalp beton
- Camin Gaze
- Camin canalizare
- Cutie gaze
- Geiger
- Copac
- Ornament stradal
- Camin apa

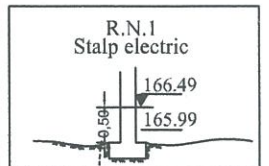

REGIA LOCALA
AUTONOMA
DE SERVICII
PUBLICE
MUNICIPIUL PLOIESTI

B.A.S.P. PLOIESTI
BIROU IUMINAT PUBLIC

- RETEA ELECTRICA SUBTERANA
IUMINAT PUBLIC 0,4 KV

- RETEA ELECTRICA AERIANA
IUMINAT PUBLIC 0,4 KV

S.C. TOPO H.A.N.S. IMPEX S.R.L.
Sediul: Str. Arifilor nr. 2-4 bl. 6F sc.3 Ap.34 Sec. 1, Bucuresti
Punct de lucru: Str. Polenitei nr. 3, Ploiesti, Prahova
Autorizatie ANCPi clasa I seria RO-B-J nr.1995
Reg. Com.: J40/25033/1992
Cod unic de inreg.: RO3823176

Beneficiar: Municipiul Ploiesti
Sediul: Mun.Ploiesti, Strada George Cosbuc, Strada Grivitei
Obiect: Obținere certificat de urbanism
Numar cadastral: 131076,144275,140174,148593,148592,148588,148590,148585,148594

INTOCMIT	ing. Mihai HRUZA	SCARA	1:1000	Suport topografic Sistem de proiectie : Stereografic 1970 Sistem de altitudini : Stereo Marea Neagra 1975	PL. 1
DESENAT	ing. Mihai HRUZA	DATA	2022		
VERIFICAT	ing. Mihai HRUZA				

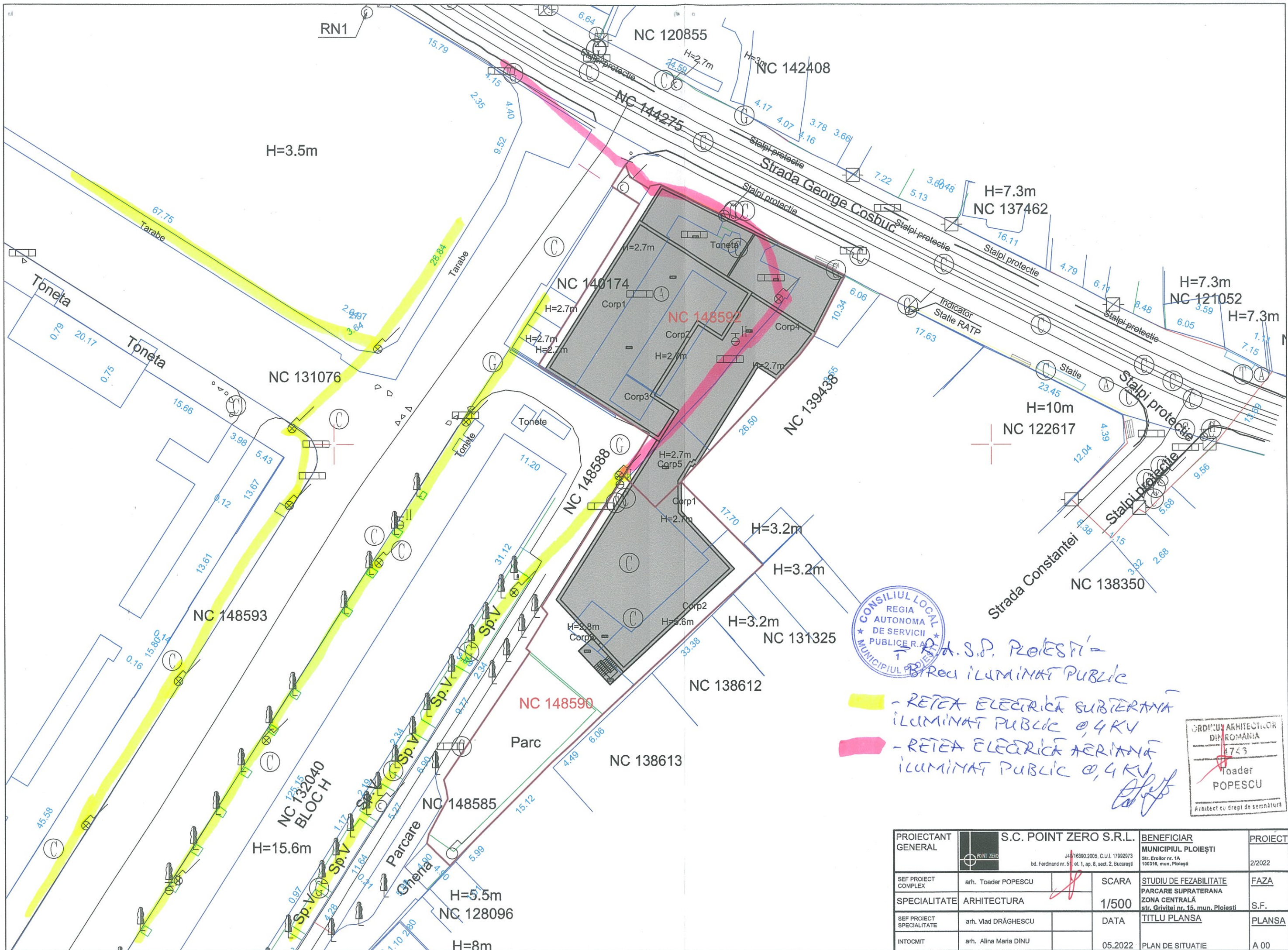

REGIA S.P. PLOIESTI
BIROU ILUMINAT PUBLIC

RETEA ELECTRICA SUBTERANA
ILUMINAT PUBLIC 0,4 KV
RETEA ELECTRICA AERIANA
ILUMINAT PUBLIC 0,4 KV



PROIECTANT GENERAL	S.C. POINT ZERO S.R.L.	BENEFICIAR	MUNICIPIUL PLOIESTI	PROIECT
SEF PROIECT COMPLEX	arh. Toader POPESCU	SCARA	STUDIU DE FEZABILITATE	FAZA
SPECIALITATE	ARHITECTURA	1/500	PARCARE SUPRATERANA ZONA CENTRALA str. Grivitei nr. 15, mun. Ploiesti	S.F.
SEF PROIECT SPECIALITATE	arh. Vlad DRĂGHESCU	DATA	TITLU PLANSA	PLANSA
INTOCMIT	arh. Alina Maria DINU	05.2022	PLAN DE SITUATIE	A 00